

วิธีการติดตั้งโปรแกรม Mind Manager

1. หลังจาก Download โปรแกรมเรียบร้อยแล้ว ให้ทำการ Double Click ที่ไฟล์ MindManager X5.2.344 Pro Eng Admin.zip



1. Double Click

ภาพที่ 1

2. จะมีหน้าต่างปรากฏขึ้นมา

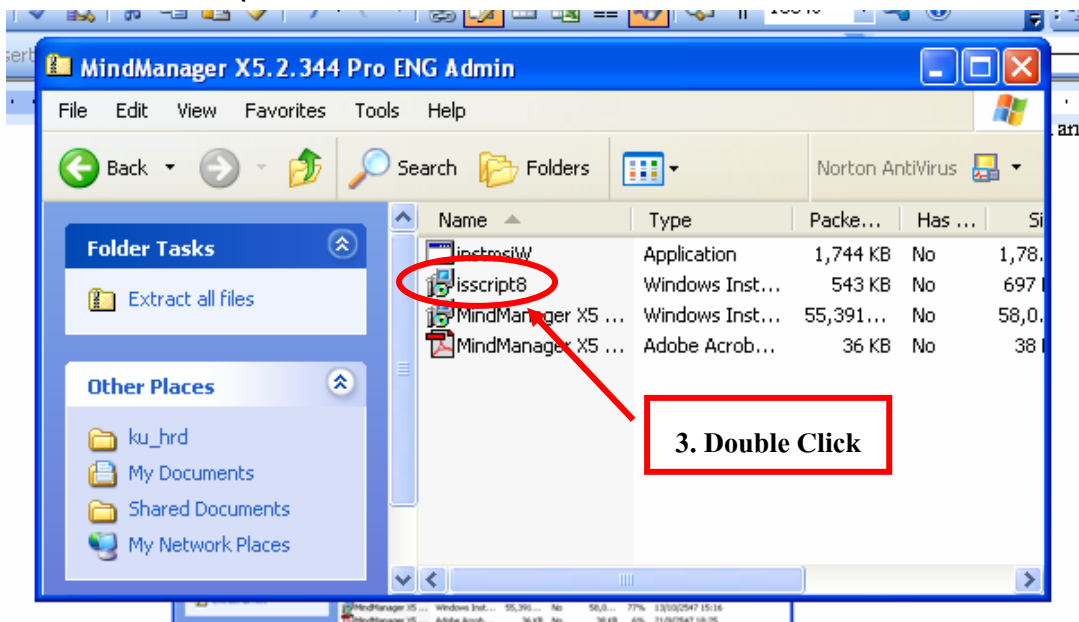

3. Double Click

ภาพที่ 2

3. Double Click ที่ไฟล์ isscript8.mis ตามภาพที่ 2 (สำหรับ Windows XP ที่ติดตั้ง Service pack 2 จะปรากฏหน้าต่าง ในภาพที่ 3 ให้ Click ที่ Run)

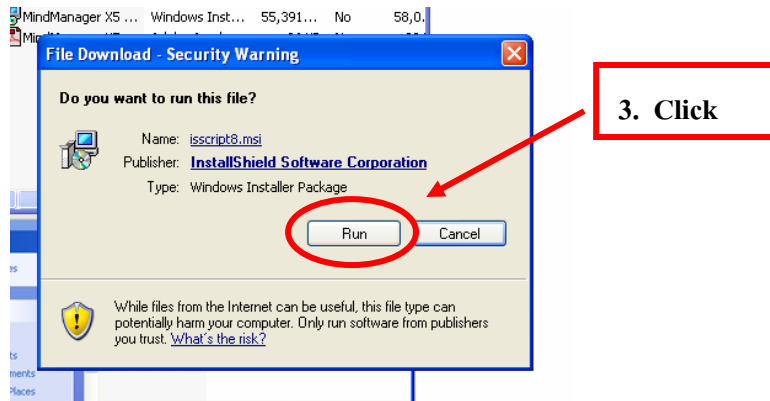

ภาพที่ 3

4. จะปรากฏหน้าต่างในภาพที่ 4 ให้ Click ที่ Next



ภาพที่ 4

5. จะปรากฏหน้าต่างในภาพที่ 5

5.1 เลือกที่ I accept the terms in the license agreement

5.2 Click ที่ Next

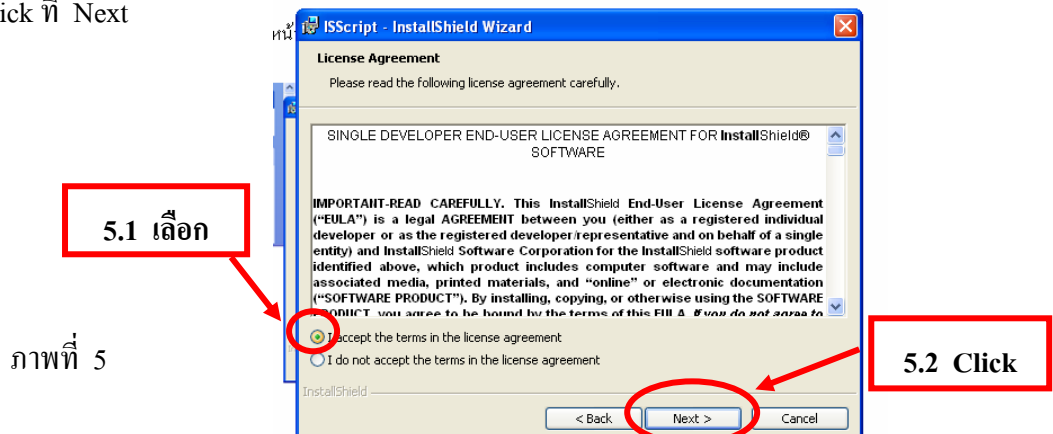

ภาพที่ 5

6. Click ที่ Install

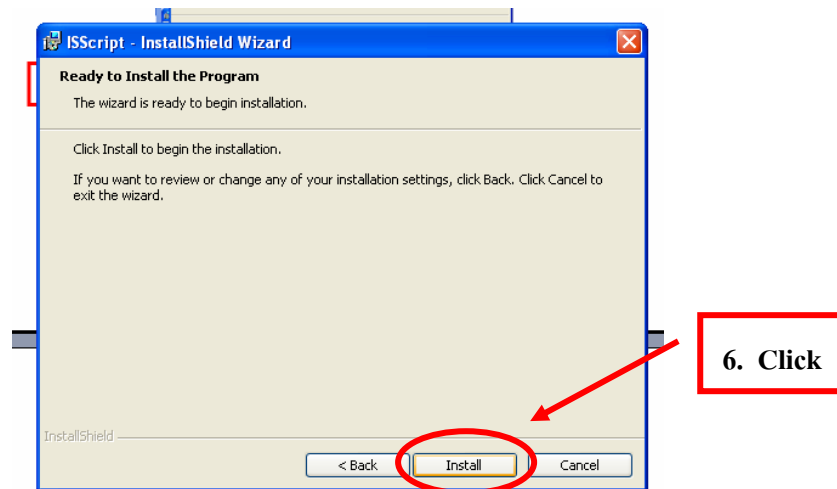

ภาพที่ 6

7. จะปรากฏหน้าต่างตามภาพที่ 7 Computer จะทำการติดตั้งโปรแกรม ISScript หลังจากติดตั้งเสร็จจึ้นจะปรากฏหน้าต่างตามภาพที่ 8 ให้ Click ที่ Finish

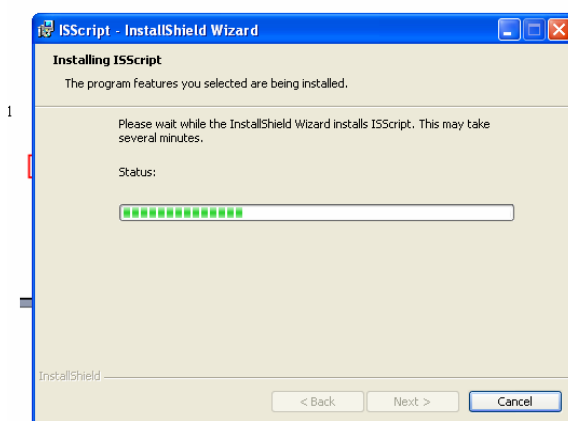

ภาพที่ 7



ภาพที่ 8

8. กลับไปที่หน้าต่าง MindManager X5.2.344 Pro ENG Admin ให้ Double Click ที่ไฟล์ MindManager X5 Pro Admin.mis ตามภาพที่ 9.1 (สำหรับ Windows XP ที่ติดตั้ง Service pack 2 จะปรากฏหน้าต่าง ในภาพที่ 9.2 ให้ Click ที่ Run)

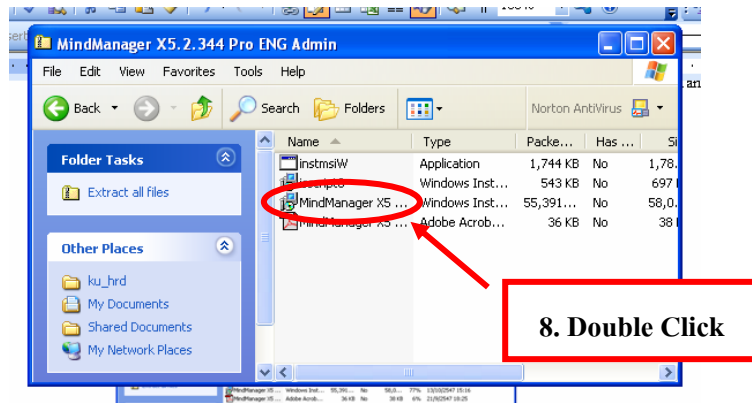

ภาพที่ 9.1

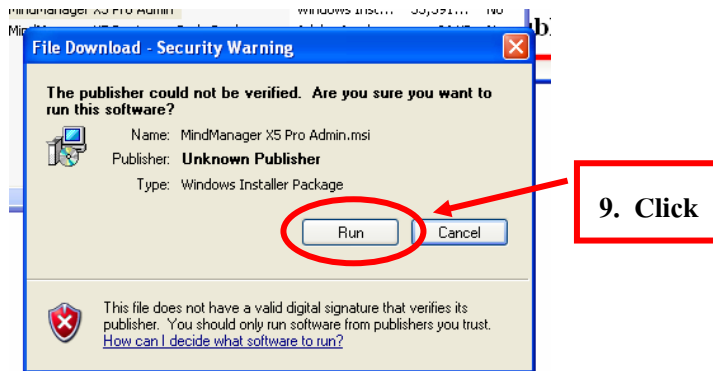

ภาพที่ 9.2

10. จะปรากฏหน้าต่างการติดตั้งโปรแกรม MindManager X5 Pro Admin ให้ Click ที่ Next ตามภาพที่ 10

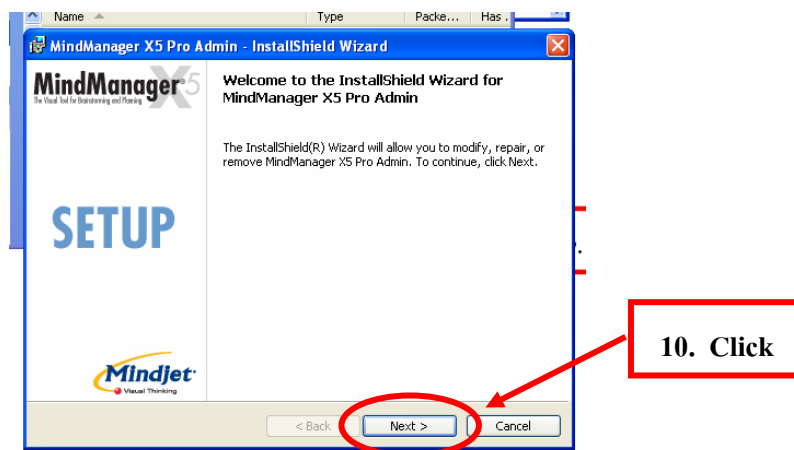

ภาพที่ 10

11. โปรแกรมจะให้ทำการเลือกภาษา และประเทศ (ภาพ 11.1) ให้เลือก Other country แล้ว Click ที่ Next และทำตามขั้นตอน ต่อไปนี้



ภาพที่ 11.1

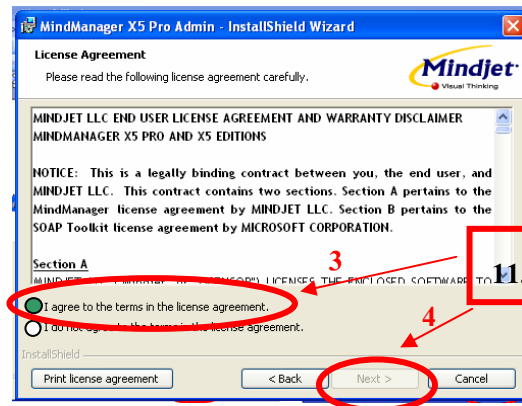

ภาพที่ 11.2

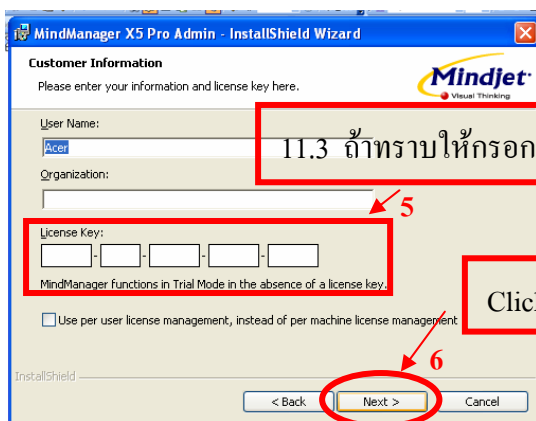

ภาพที่ 11.3



ภาพที่ 11.4

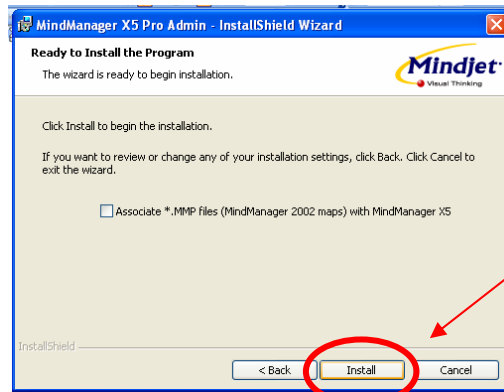

ภาพที่ 11.5

12. จะปรากฏหน้าต่างตามภาพที่ 12.1 ให้ Click ที่ Next หลังจากนั้นให้ Click ที่ Install (ภาพที่ 12.2)

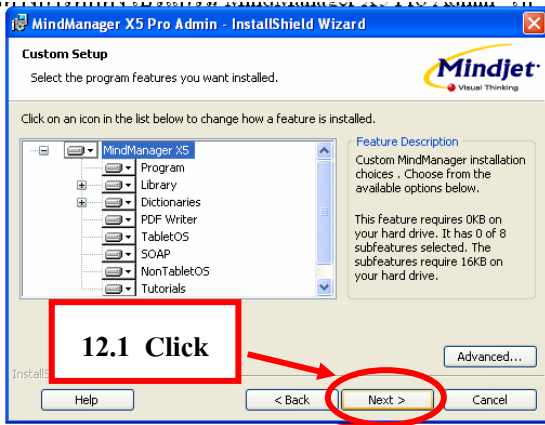

ภาพที่ 12.1

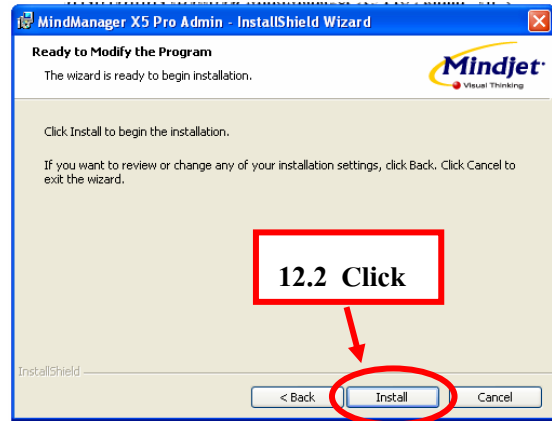

ภาพที่ 12.2

13. เครื่องจะทำการติดตั้งโปรแกรม (ภาพที่ 13.1) จนเสร็จสิ้น ให้ Click ที่ Finish (ภาพที่ 13.2)

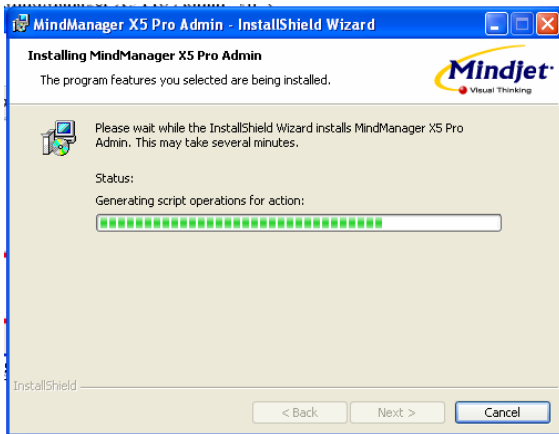

ภาพที่ 13.1

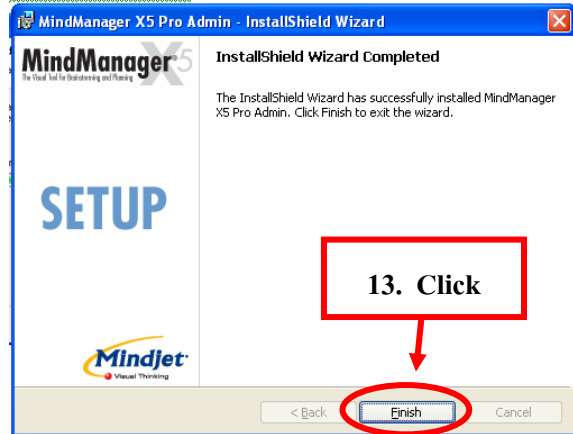

ภาพที่ 13.2

14. หลังจากติดตั้งโปรแกรมเรียบร้อยแล้วให้เปิดโปรแกรมขึ้นมา โปรแกรมจะให้ทำการลงทะเบียน (ภาพที่ 14)

14.1 หากท่านยังไม่ได้รับหมายเลข License Key ให้ Click ที่ Continue (สามารถใช้งานได้ 21 วัน โดยทุกครั้งที่เปิดใช้งานโปรแกรม MindManager จะทำการแจ้งทุกครั้งให้ทำการลงทะเบียน)

14.2 หากท่านได้รับหมายเลข License Key แล้ว ให้ Click ที่ Enter License Key เพื่อทำการลงทะเบียนต่อไป (หากท่านกรอก License Key ตั้งแต่ขั้นตอนการติดตั้งแล้ว ขั้นตอนนี้จะไม่ปรากฏ)



ภาพที่ 14